

EKG-taking

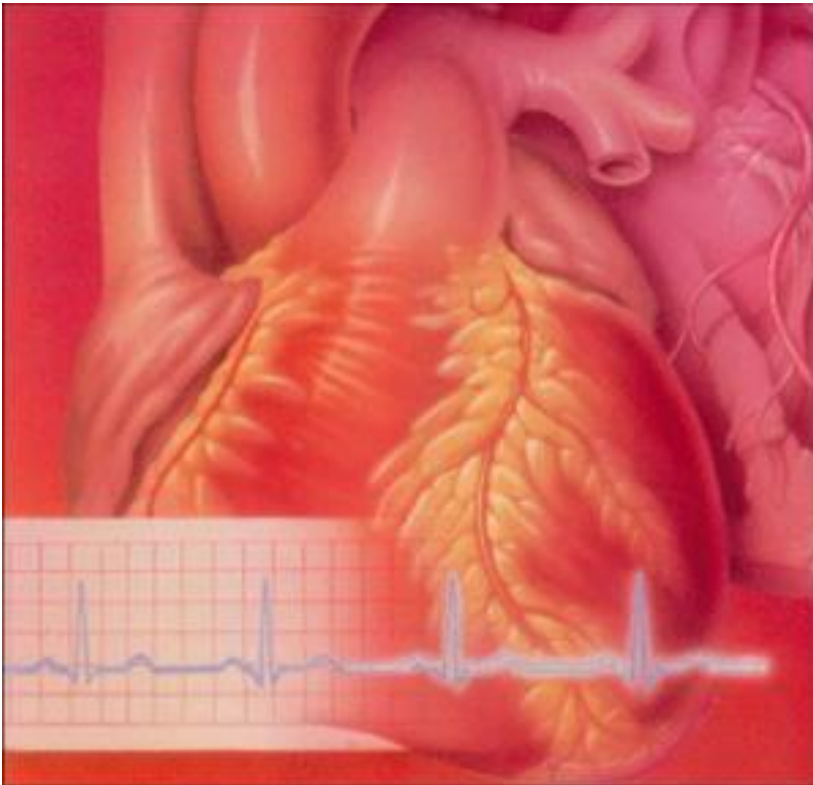

EKG DATABASE –Compacs

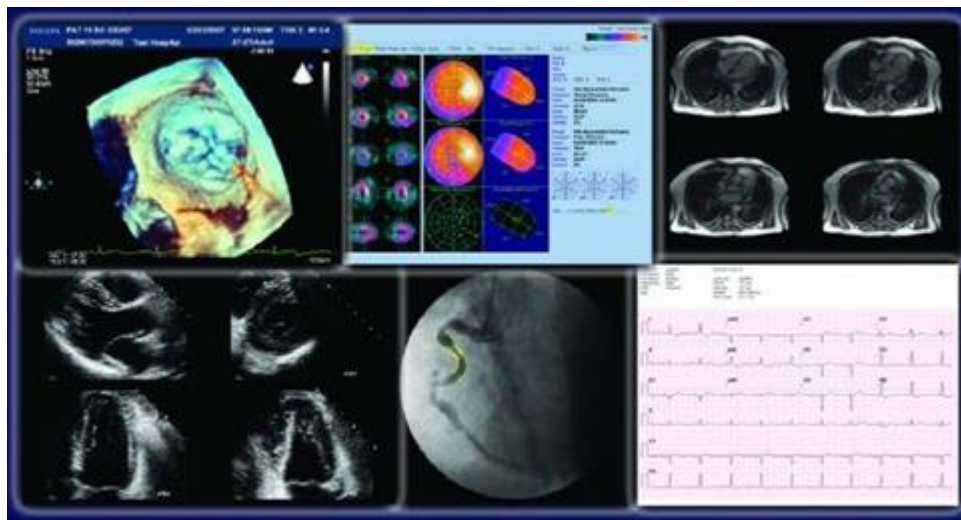

EKG-taking med ELI 380



ELI 380 – prosedyrer

1	EKG-apparater plasseringskart Kalnes	https://ek-sohf/EKNet/docs/pub/dok38809.pdf
2	Brukeropplæring: EKG apparat. Mortara ELI 380	https://ek-sohf/EKNet/docs/pub/dok37990.pdf
3	EKG- Mortara ELI 380, brukerveiledning, kort	https://ek-sohf/EKNet/docs/pub/dok38012.pdf
4	EKG taking med Mortara ELI 380 EKG apparat	https://ek-sohf/EKNet/docs/pub/DOK38006.pdf



3 S = Synk, Skann, Send

- Sikre at EKG er eksportert, ev. kontakt ansvarlig sykepleier, EKG database
- 24 timers lagring i PC
 - Kan gå tilbake og finne
 - Hvis strømstans: ta EKG som vanlig- ev. skriv ut hvis lege vil se det akutt. Skriv KLADD på utskrift



EKG database ComPacs

- Brukertilgang gis av seksjonsleder/EKG-MTU ansvarlig på avdelingen
- EKG takende personell er ansvarlig for å sikre at EKG er eksportert til databasen

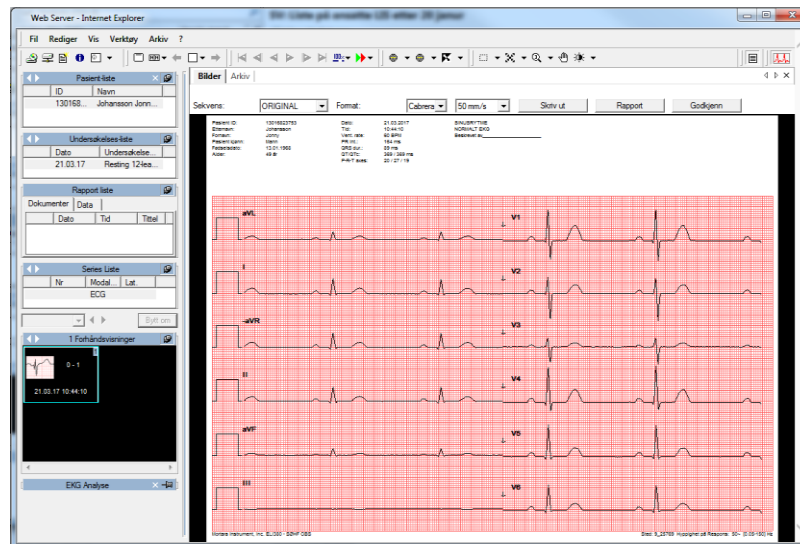

ComPacs - prosedyrer

1	EKG database ComPacs - Overordnet	https://ek-sohf/EKNet/docs/pub/DOK37724.pdf
2	EKG database ComPacs, brukeropplæring	https://ek-sohf/EKNet/docs/pub/DOK36344.pdf
3		https://ek-sohf/EKNet/docs/pub/dok39397.pdf



IPS til Compacs

ompacs via Verktøylinjen i DIPS. Aktiv pasient i DIPS kommer automatisk opp i arkiv.

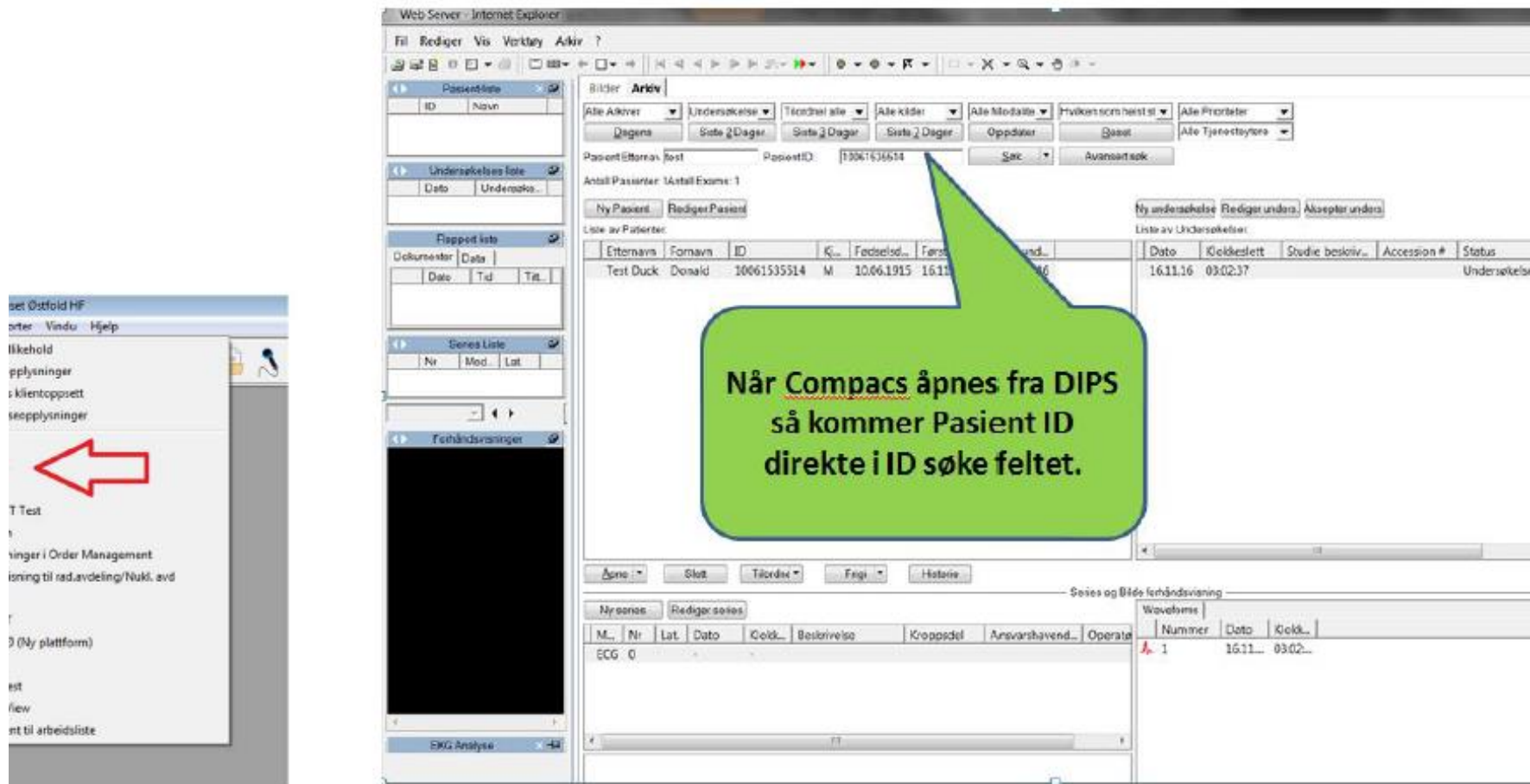

The screenshot shows a web browser window displaying a patient management system. On the left, a sidebar contains a menu with a red arrow pointing to 'T Test'. The main content area shows a patient list with columns for 'Etternavn', 'Fornavn', 'ID', 'Kjøn', 'Fødsels...', 'Føds...', 'Dato', 'Klokkeslett', 'Studie beskriv...', 'Accession #', and 'Status'. A patient with ID 10061535514 is highlighted. A green callout box points to the 'ID' field in the search area, containing the text: 'Når Compacs åpnes fra DIPS så kommer Pasient ID direkte i ID søke feltet.'

Etternavn	Fornavn	ID	Kjøn	Fødsels...	Føds...	Dato	Klokkeslett	Studie beskriv...	Accession #	Status
Test Duck	Donald	10061535514	M	10.06.1915	16.11.16	16.11.16	03:02:37			Undersøkelse

1. Hurtigtilgang fra DIPS til Compacs

1. Tilgang til ComPacs via Verktøylinjen i DIPS. Aktiv pasient i DIPS kommer automatisk opp i arkiv.

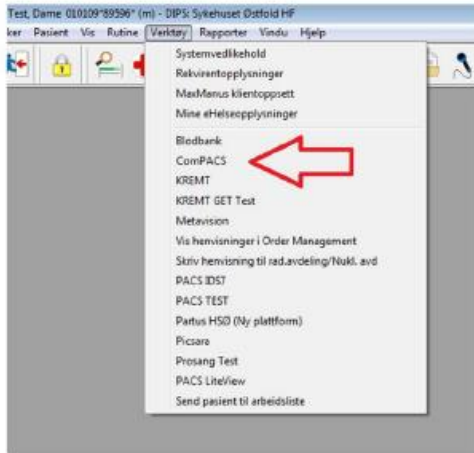
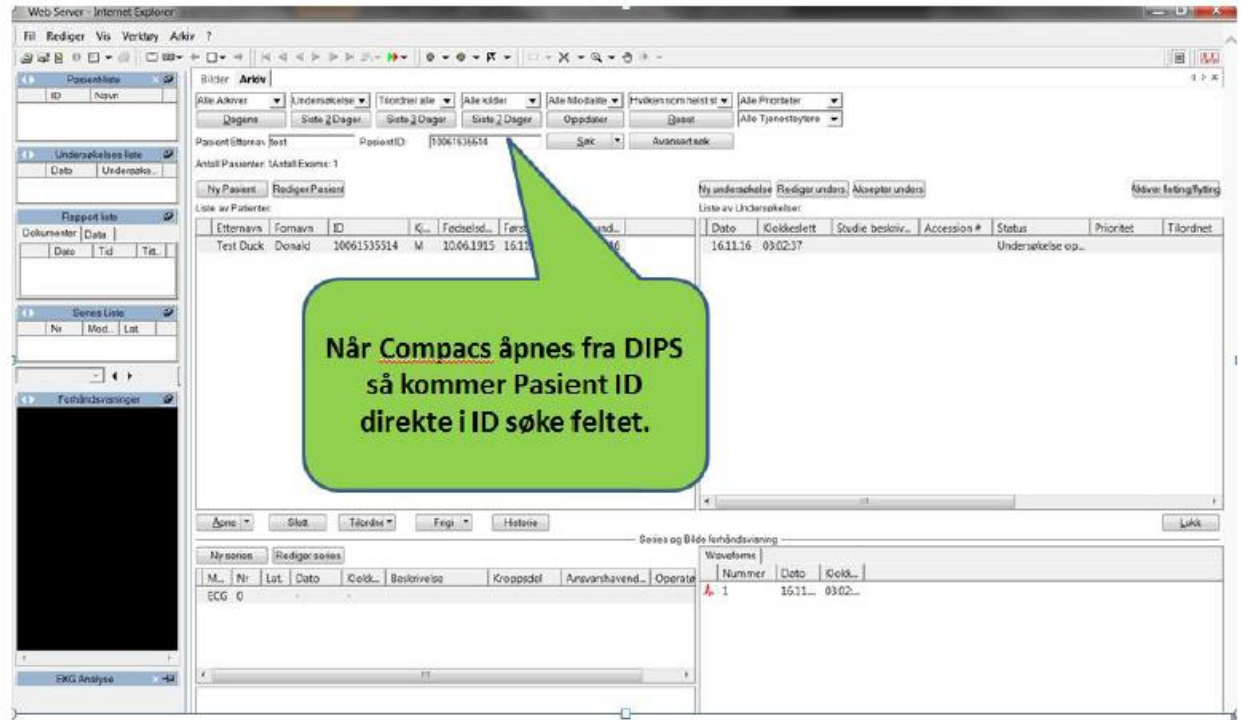
Web Server - Internet Explorer

Arkiv

Alle Arkiver | Undersøkelser | Tilordnet alle | Alle kilder | Alle Modeller | Frivoksen som best st | Alle Prioriteter

Dagene | Siste 2 Dager | Siste 2 Dager | Siste 2 Dager | Oppdater | Baset | Alle Tjenesteytere

Pasient ID: 1306153654

Antall Pasienter i Utsatt Eksam: 1

Ny Pasient | Rediger Pasient

Liste av Pasienter

Etternavn	Fornavn	ID	Kj...	Fødselsd...	Føds...	...	Dato	Klokkeslett	Studie beskoiv...	Accession #	Status	Prioritet	Tilordnet
Test Duck	Donald	10061535514	M	10.06.1915	16.11.16		16.11.16	09:02:37			Undersøkelser op...		

Når ComPacs åpnes fra DIPS så kommer Pasient ID direkte i ID søke feltet.

Apne | Slut | Tilordnet | Følg | Historie

Seris og Bildé forhåndsvisning

M...	Nr	Lat	Dato	Klok...	Beskrivelse	Kroppsdel	Ansvarshavend...	Operasj	Waveløse	Nummer	Dato	Klok...
ECG	0									1	16.11...	09:02...

